物件	松前昌農内　関谷借家	所在	伊予郡松前町大字昌農内65-3 セイコー社　P23-1-こ

家　　賃	40,000円／月
共 益 費	3,000円／月
駐 車 場	1台含む
敷　　金	1ヶ月
礼　　金	1ヶ月
水　　道	実費
町　　費	実費
交　　通	伊予鉄道郡中線　岡田駅　距離約410m
構造	木造1階建 3DK・専有面積 50㎡（15坪） 昭和54年2月築
設備	P1台含む
備考	校区：岡田小学校・岡田中学校

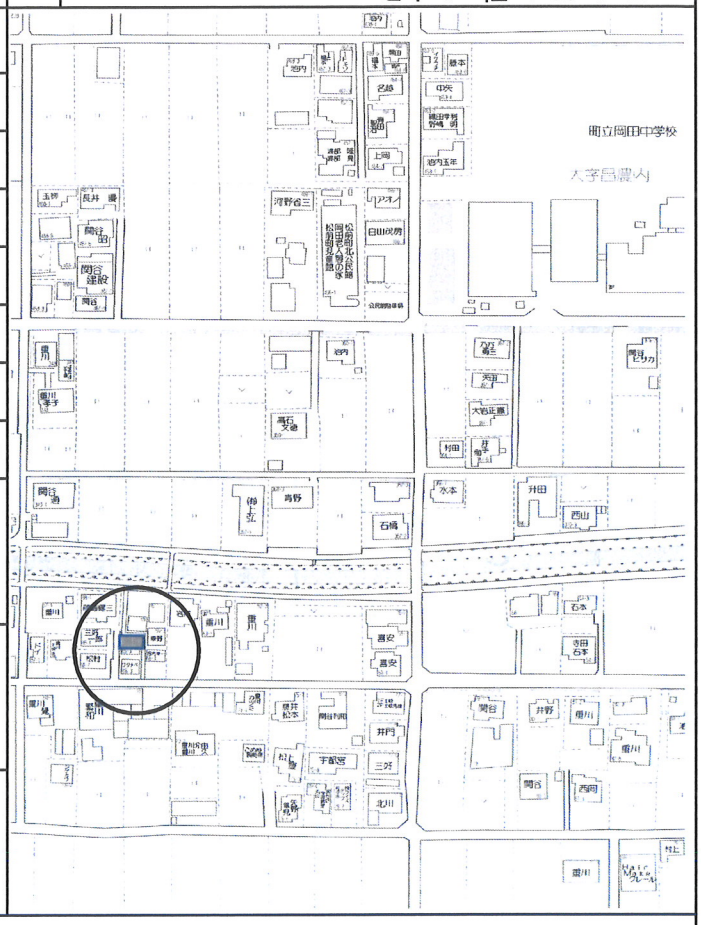

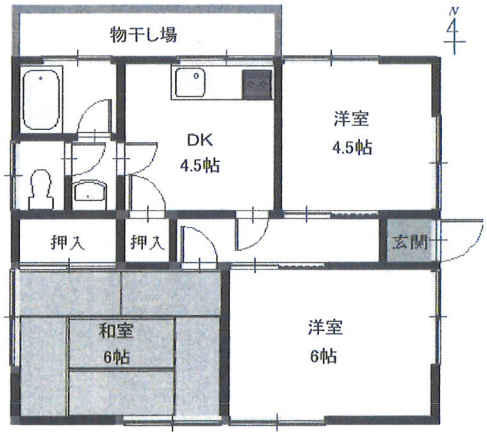

愛媛県知事許可第4941号
たくみ不動産株式会社
〒790-0056　松山市土居田町421番地3
TEL（089）994-5501　FAX(089)994-5502